住友ゴム工業株式会社

住友ゴム工業は、多様な人、価値観や働き方を認め尊重し、
一人ひとりが輝ける風土をつくります。

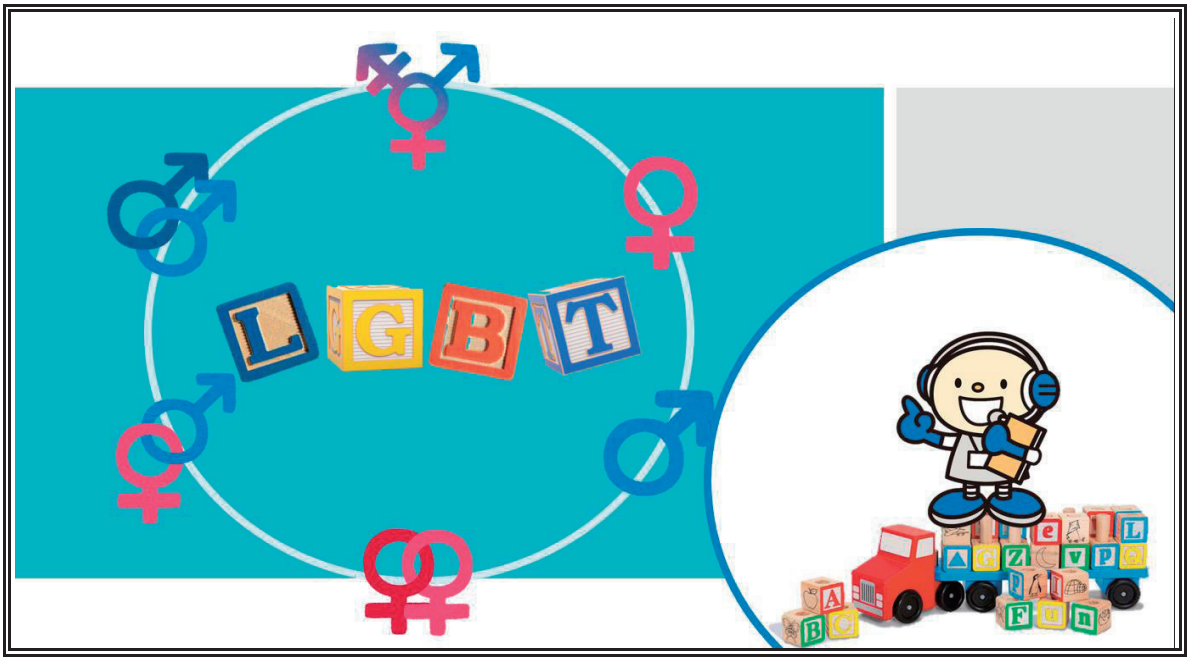

当社のLGBTに関する取り組み

・社内情報発信キャラクター（チャボ）による動画配信

・人事総務担当者向け研修の実施

・役員・管理職向け講演会の実施

・社内通達でのLGBT関連イベントの告知

・相談窓口の設置（2021年内実施予定）